Exposé EW 7, 1.OG HAUS 2

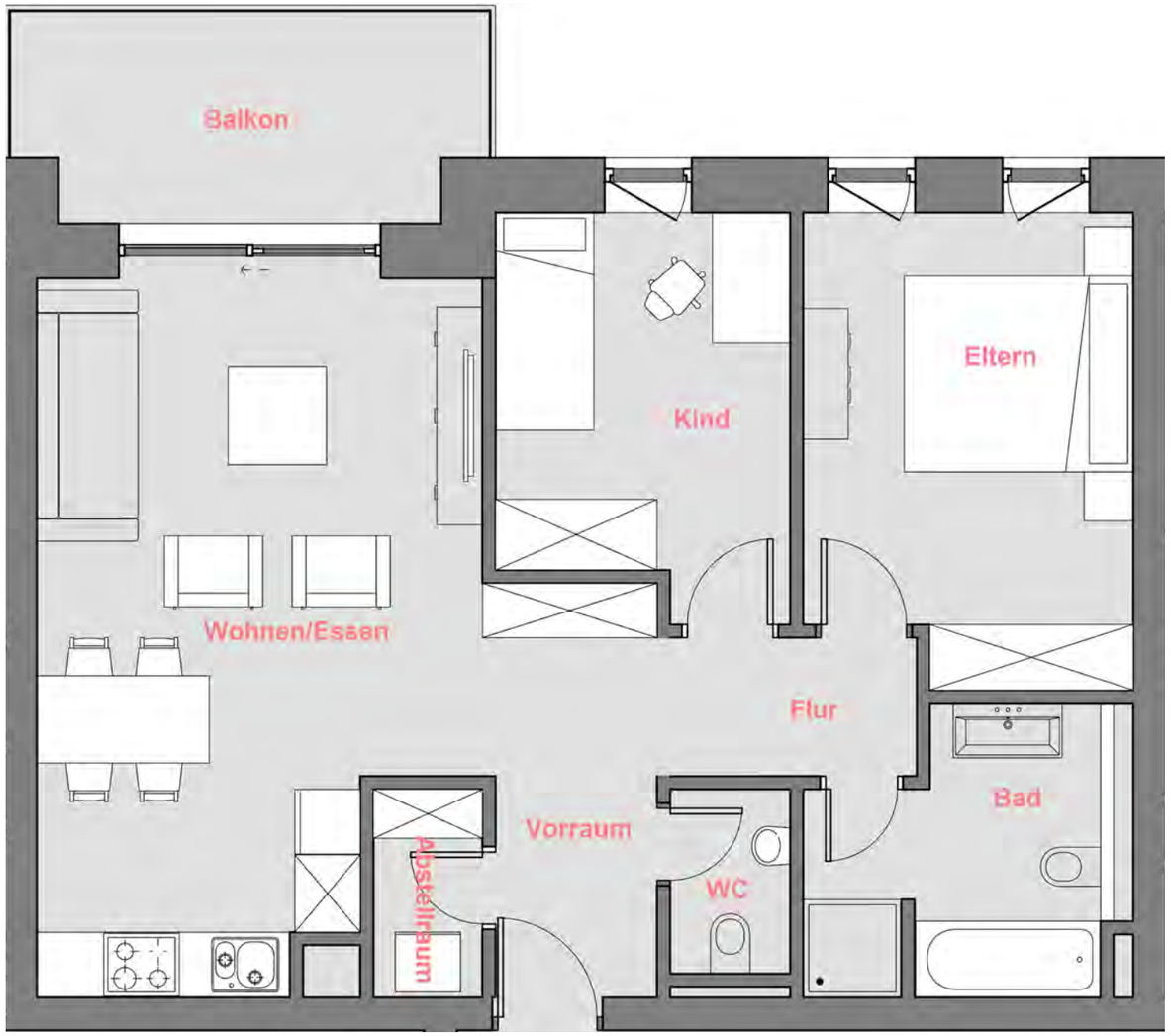

Wohnungsplan

ERLEN WOHNPARK
RIED BEI MERING

Hof zwischen H1 und H2

Süd Fassade H1 - Fichtenstraße 14

Lageplan

ERLEN WOHNPARK

Erlenweg 5 - 86510 Ried

EW 7, Haus 2: 385.830,- €

Wohnfläche Gesamt: 71.4 m²

Wohnen/Essen	**24.6 m²**	**Bad**	**7.1 m²**	**Vorraum**	**6.2 m²**
Eltern	**12.9 m²**	**Flur**	**2.9 m²**	**Abstellraum**	**1.8 m²**
Kind	**10.0 m²**	**WC**	**1.9 m²**	**Balkon 50%**	**4.0 m²**

Projektenwicklung

KAMGANG INVESTMENT GMBH

KAMGANG Investment GmbH
Gewerbering 3 86510 Ried
Tel: +49 8134 9356030
Mob: +49 160 90811163
info@kamgang.de
www.kamgang.de
Amtsgericht Augsburg HRB 36840
UST–ID–Nr.: DE 323674564

9/03/2021 15:06:37

Die Abmessungen sind Rohbaumas¯k und können geringfügig von den endgültigen Ausführungsplänen abweichen. Der Projektentwickler behält sich das Recht vor Änderungen an diesen Plänen vorzunehmen. Die eingezeichneten Möbel dienen ausschließlich zur Veranschaulichung und sind nicht Gegenstand des Leistungsumfangs

Der Einsatz dieser Dokumente impliziert die Annahme und Anerkennung der Urheberrechte von KAMGANG Investment GmbH, die sich sowohl auf die Urheberpersönlichkeitsrechte (Öffentlichkeitsrecht, Vaterschaftsrecht, Recht auf Respekt und Integrität) als auch auf die Vermögensrechte beziehen (Verwertungsrechte, Kommunikationsrechte, Weiterverkaufsrechte).
Eine Weitergabe von Unterlagen sowie die Weiternutzung der Unterlagenmitteln zu anderen Zwecken bedarf eine vorherige schriftliche Zustimmung von KAMGANG Investment GmbH

Exposé EW 7, 1.OG HAUS 2

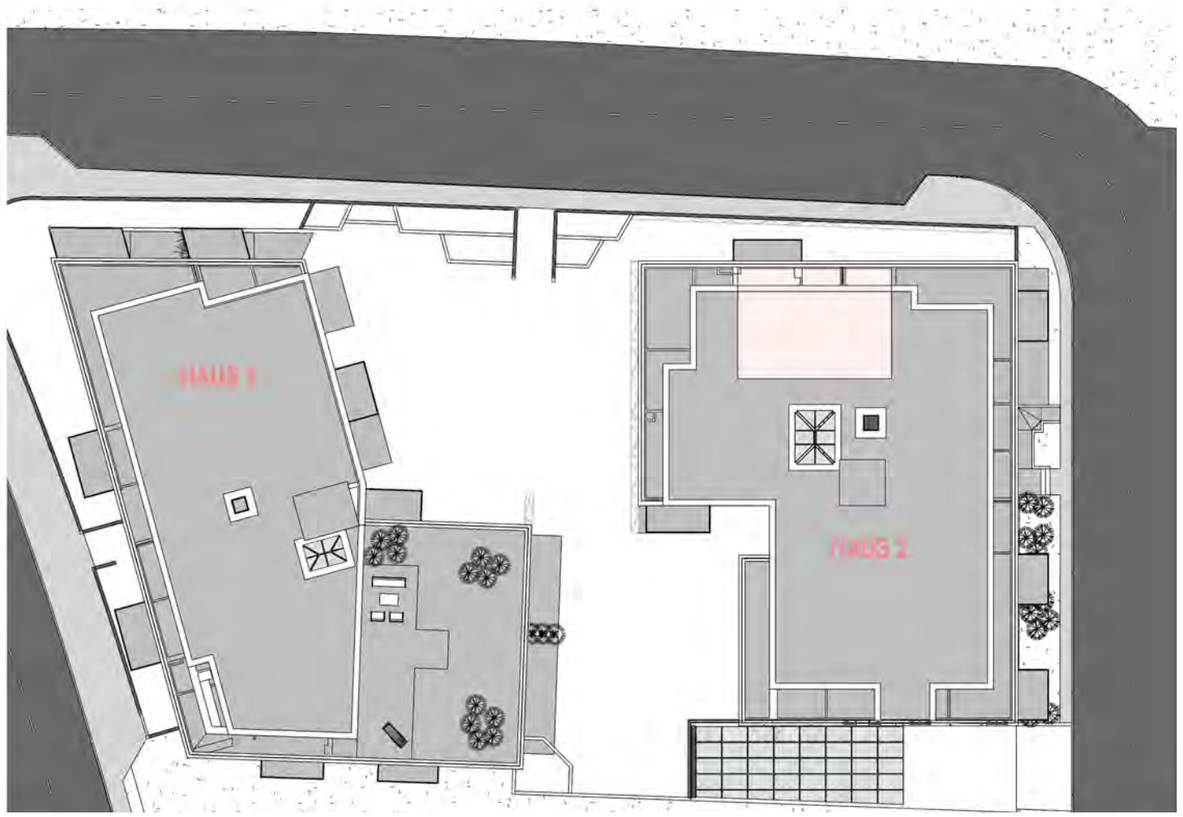

ERLEN WOHNPARK
RIED BEI MERING

Hof zwischen H1 und H2

Süd Fassade H1 - Fichtenstraße 14

Lageplan

ERLEN WOHNPARK

Erlenweg 5 - 86510 Ried

EW 7, Haus 2: 385.830,- €

Wohnfläche Gesamt: 71.4 m²

Wohnen/Essen	**24.6 m²**	**Bad**	**7.1 m²**	**Vorraum**	**6.2 m²**
Eltern	**12.9 m²**	**Flur**	**2.9 m²**	**Abstellraum**	**1.8 m²**
Kind	**10.0 m²**	**WC**	**1.9 m²**	**Balkon 50%**	**4.0 m²**

Projektenwicklung

KAMGANG INVESTMENT GMBH

KAMGANG Investment GmbH
Gewerbering 3 86510 Ried
Tel: +49 8134 9356030
Mob: +49 160 90811163
info@kamgang.de
www.kamgang.de
Amtsgericht Augsburg HRB 36840
UST–ID–Nr.: DE 323674564

9/03/2021 15:06:37

Die Abmessungen sind Rohbaumaß und können geringfügig von den endgültigen Ausführungsplänen abweichen. Der Projektentwickler behält sich das Recht vor Änderungen an diesen Plänen vorzunehmen. Die eingezeichneten Möbel dienen ausschließlich zur Veranschaulichung und sind nicht Gegenstand des Leistungsumfangs

Der Erhalt dieser Dokumente impliziert die Annahme und Anerkennung der Urheberrechte von KAMGANG Investment GmbH, die sich sowohl auf die Urheberpersönlichkeitsrechte (Öffentlichkeitsrechte, Vaterschaftsrecht, Recht auf Respekt und Integrität) als auch auf die Vermögensrechte beziehen (Verwertungsrechte, Kommunikationsrechte, Weiterverkaufsrechte).
Eine Weitergabe von Unterlagen sowie die Weiternutzung der Unterlagenmaterialien zu anderen Zwecken bedarf eine vorherige schriftliche Zustimmung von KAMGANG Investment GmbH

Exposé EW 7, 1.OG HAUS 2

ERLEN WOHNPARK
RIED BEI MERING

Hof zwischen H1 und H2

Süd Fassade H1 - Fichtenstraße 14

Lageplan

ERLEN WOHNPARK

Erlenweg 5 - 86510 Ried

EW 7, Haus 2: 385.830,- €

Wohnfläche Gesamt: 71.4 m²

Wohnen/Essen	**24.6 m²**	**Bad**	**7.1 m²**	**Vorraum**	**6.2 m²**
Eltern	**12.9 m²**	**Flur**	**2.9 m²**	**Abstellraum**	**1.8 m²**
Kind	**10.0 m²**	**WC**	**1.9 m²**	**Balkon 50%**	**4.0 m²**

Projektenwicklung

KAMGANG INVESTMENT GMBH

KAMGANG Investment GmbH
Gewerbering 3 86510 Ried
Tel: +49 8134 9356030
Mob: +49 160 90811163
info@kamgang.de
www.kamgang.de
Amtsgericht Augsburg HRB 36840
UST–ID–Nr.: DE 323674564

9/03/2021 15:06:37

Die Abmessungen sind Rohbaumasse und können geringfügig von den endgültigen Ausführungsplänen abweichen. Der Projektentwickler behält sich das Recht vor Änderungen an diesen Plänen vorzunehmen. Die eingezeichneten Möbel dienen ausschließlich zur Veranschaulichung und sind nicht Gegenstand des Leistungsumfangs

Der Inhalt dieser Dokumente impliziert die Annahme und Anerkennung der Urheberrechte von KAMGANG Investment GmbH, die sich sowohl auf die Urheberpersönlichkeitsrechte (Öffentlichkeitsrecht, Vaterschaftsrecht, Recht auf Respekt und Integrität) als auch auf die Vermögensrechte beziehen (Verwertungsrechte, Kommunikationsrechte, Weiterverkaufsrechte).
Eine Weitergabe von Unterlagen sowie die Weiternutzung der Unterlageninhalten zu anderen Zwecken bedarf eine vorherige schriftliche Zustimmung von KAMGANG Investment GmbH

Referenz

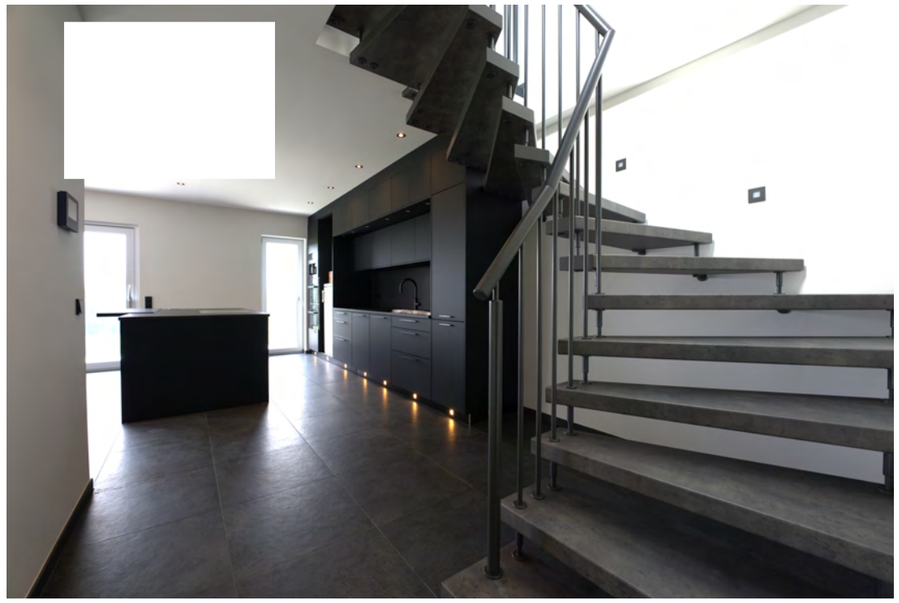

ERLEN
WOHNPARK
RIED BEI MERING

Hof zwischen H1 und H2

Süd Fassade H1 - Fichtenstraße 14

Lageplan

ERLEN WOHNPARK

Erlenweg 5 - 86510 Ried

EW 7, Haus 2:	**385.830,- €**
Wohnfläche Gesamt:	**71.4 m²**

Wohnen/Essen	**24.6 m²**	**Bad**	**7.1 m²**	**Vorraum**	**6.2 m²**
Eltern	**12.9 m²**	**Flur**	**2.9 m²**	**Abstellraum**	**1.8 m²**
Kind	**10.0 m²**	**WC**	**1.9 m²**	**Balkon 50%**	**4.0 m²**

Projektenwicklung

KAMGANG
INVESTMENT GMBH

KAMGANG Investment GmbH
Gewerbering 3 86510 Ried
Tel: +49 8134 9356030
Mob: +49 160 90811163
info@kamgang.de
www.kamgang.de
Amtsgericht Augsburg HRB 36840
UST–ID–Nr.: DE 323674564

Die Abmessungen sind Rohbaumaß und können geringfügig von den endgültigen Ausführungsplänen abweichen. Der Projektentwickler behält sich das Recht vor Änderungen an diesen Plänen vorzunehmen. Die eingezeichneten Möbel dienen ausschließlich zur Veranschaulichung und sind nicht Gegenstand des Leistungsumfangs

9/03/2021 15:06:37

Der Erhalt dieser Dokumente impliziert die Annahme und Anerkennung der Urheberrechte von KAMGANG Investment GmbH, die sich sowohl auf die Urheberpersönlichkeitsrechte (Öffentlichkeitsrecht, Vaterschaftsrecht, Recht auf Respekt und Integrität) als auch auf die Vermögensrechte beziehen (Verwertungsrechte, Kommunikationsrechte, Weiterverkaufsrechte).
Eine Weitergabe von Unterlagen sowie die Weiternutzung der Unterlagenmitteln zu anderen Zwecken bedarf eine vorherige schriftliche Zustimmung von KAMGANG Investment GmbH

Referenz

ERLEN WOHNPARK
RIED BEI MERING

Hof zwischen H1 und H2

Süd Fassade H1 - Fichtenstraße 14

Lageplan

ERLEN WOHNPARK

Erlenweg 5 - 86510 Ried

EW 7, Haus 2: 385.830,- €

Wohnfläche Gesamt: 71.4 m²

Wohnen/Essen	**24.6 m²**	**Bad**	**7.1 m²**	**Vorraum**	**6.2 m²**
Eltern	**12.9 m²**	**Flur**	**2.9 m²**	**Abstellraum**	**1.8 m²**
Kind	**10.0 m²**	**WC**	**1.9 m²**	**Balkon 50%**	**4.0 m²**

Projektenwicklung

KAMGANG INVESTMENT GMBH

KAMGANG Investment GmbH
Gewerbering 3 86510 Ried
Tel: +49 8134 9356030
Mob: +49 160 90811163
info@kamgang.de
www.kamgang.de
Amtsgericht Augsburg HRB 36840
UST–ID–Nr.: DE 323674564

9/03/2021 15:06:37

Die Abmessungen sind Rohbaumasse und können geringfügig von den endgültigen Ausführungsplänen abweichen. Der Projektentwickler behält sich das Recht vor Änderungen an diesen Plänen vorzunehmen. Die eingezeichneten Möbel dienen ausschließlich zur Veranschaulichung und sind nicht Gegenstand des Leistungsumfangs

Der Erhalt dieser Dokumente impliziert die Annahme und Anerkennung der Urheberrechte von KAMGANG Investment GmbH, die sich sowohl auf die Urheberpersönlichkeitsrechte (Öffentlichkeitsrecht, Vaterschaftsrecht, Recht auf Respekt und Integrität) als auch auf die Vermögensrechte beziehen (Verwertungsrechte, Kommunikationsrechte, Weiterverkaufsrechte).
Eine Weitergabe von Unterlagen sowie die Weiternutzung der Unterlageninhalten zu anderen Zwecken bedarf eine vorherige schriftliche Zustimmung von KAMGANG Investment GmbH